

Propostas para Chapa “SomosTodosABEPI”

COMPOSIÇÃO DA CHAPA

Marcelo Cunha de Andrade CRB/3 – 1221 Presidente

Graduado em Biblioteconomia - UESPI (2012). Especialista em Gestão de Documentos e Informações. Experiência na área de Ciência da Informação e Tecnologias da Informação e Comunicação (TICs), Atuação como Analista em Biblioteconomia no Hospital Universitário da Universidade Federal do Piauí HU - UFPI. Gestão de Documentos em Arquivos Hospitalares, Integra a Comissão de Revisão de Prontuários do HU-UFPI. Acesso e uso de informações e metodologias em Ciências da Saúde.



Solange Hiller Herthz Santos CRB/3 – 1058 - Vice-presidente

Bibliotecaria do Instituto Dom Barreto e assistente técnico superior - Memorial Esperança Garcia (Secretaria de Cultura do Piauí). Tem experiência na área de Ciência da Informação, com ênfase em Processos de Disseminação da Informação, atuando principalmente nos seguintes temas: preservação, jornais, informação, biblioteca escolar e obras raras. Desenvolve trabalhos na área de Crítica Genética. Colaboração na organização do C. A. de Bibliotecinomia. Participei Diretoria da Alepi e delegada CRB3 e ex-professora da UESPI.



Maria Nery dos Santos – 1ª Secretaria

Graduada em Biblioteconomia e Letras Português pela UESPI; Especialista em Docência do Ensino Superior pela Faculdade Santo Agostinho; Funcionária pública da SESAPI; Experiência como Membro efetivo em Comissão de Ética, Comissão Interna de Prevenção de Acidentes – CIPA e em Associação de Moradores de Bairro.



Erllel Válerly Sousa Duarte – 2ª Secretária

Graduada em Biblioteconomia da Universidade Estadual do Piauí - 4º Período; Secretária de Organizações do Centro Acadêmico de Biblioteconomia – CABIBLIO.

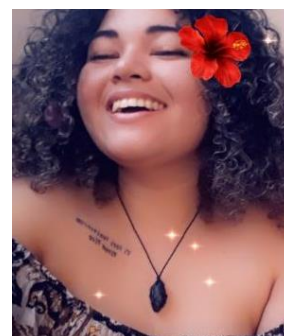

Leidimar Maria de Jesus Silva - CRB/3 1449 1ª Tesoureira

Bacharelado em Biblioteconomia – UESPI/2014; Licenciatura plena em Filosofia – FAEME/2009; Docência do Ensino superior – FAEME/ 2010; Tutora e Orientadora de TCC a Distância do Curso de Licenciatura Letras Inglês (CEAD –UFPI); Professora (PRONATEC – FIC – SEDUC) Curso de Auxiliar de Conservação de Acervos; Professora (PRONATEC - MEDIOTEK – SEDUC) Curso Técnico em Conservação e Restauro; Professora (SEDUC) Curso Técnico em Biblioteca (IEAF – Instituto de Educação Antonino Freire). Professora e supervisora de estágios, atuando como também o projeto de organização Organização e conservação e Reparos dos acervos Bibliográficos



Lindemberg Saraiva Gomes CRB/3 - 1545 - 2º tesoureiro

Bacharel em Biblioteconomia UESPI/2012; Bibliotecário da Faculdade FAETE desde 2018; Proprietário da empresa ARQUIVCERTO deste 2018; Pós-Graduação em Andamento em: Gestão de biblioteca e Arquivo



Jayron Viana dos Santos CRB/3 xxxx - Diretor Técnico Administrativo

Bacharel em Biblioteconomia - UESPI; Professor Efetivo do Curso de Bacharelado em Biblioteconomia da Universidade Estadual do Piauí - UESPI; Coordenador de Pós-graduação Lato sensu em Gestão e Planejamento de Consultoria em Bibliotecas e Arquivos pela Faculdade Evangélica do Meio Norte - FAEME; Especialista em Gestão e Supervisão Educacional /Empresarial e Especialista em Docência do Ensino Superior;



Dayane Bruna da Silva Ferreira CRB/3 1114 - Conselho Fiscal Efetivo

Bacharel em Biblioteconomia – UESPI/2012; CEO e Coord. Editorial dos Ventos Editora, idealizadora do Mapa das Bibliotecas Públicas de Teresina; Bibliotecária Escolar, Mediadora do Leia Mulheres Teresina, Crítica Literária e Escritora.



Ageísa Clara Ferreira de Oliveira CRB/3 1220 - Conselho Fiscal Efetivo

Bacharel em Biblioteconomia – UESPI/2010; Pós-graduação em Crítica Genética e organização de Arquivos - Universidade Estadual do Piauí – UESPI. Atua na Empresa: SENAC/PI Cargo Assessor Técnico - Bibliotecária;



Jucyara da Silva Rodrigues CRB/3 -1594 - Conselho Fiscal Efetivo

Graduada em Biblioteconomia pela UESPI. Pós-graduanda em Biblioteconomia pela Faculdade Futura. Bibliotecária Universitária do Centro de Ensino Superior do Vale do Parnaíba, CESVALE. Experiência como estagiária: Biblioteca Central da Universidade Estadual do Piauí – UESPI; Faculdade FATESPI; SESC, Serviço Geológico do Brasil, CPRM, RETE. Atualmente na condição de Bibliotecária do CESVALE.



Etevaldo de Oliveira - Conselho Fiscal Suplente

Técnico em Biblioteconomia - CEFET-PI; Bacharelado em História FAP; Funcionário da Prefeitura de Teresina atuando como Coordenador Geral das Bibliotecas Municipais, auxiliar a orientar os coordenadores na gestão dos recursos e na programação das atividades educacionais e culturais realizadas nas bibliotecas entre outras competências.



Igor Filipe Leal Negreiros - Conselho Fiscal Suplente

Estudante do 5º período de Biblioteconomia; Estagiário em Biblioteca Pública de segmento híbrido (Ensino médio, técnico e superior); Estagiário em Arquivo empresarial de uma construtora; Principais áreas de interesse: Atuação em bibliotecas e gestão da informação arquivística.



Luciana de Jesus Viana - Conselho Fiscal Suplente

Técnico em Biblioteca Escolar pelo Instituto de Educação Antonino Freire; Graduada em Pedagogia Superior - UNIP - Universidade Paulista; Atualmente exerce função de Técnica em Biblioteca Escolar no Colégio Diocesano.



Plataforma da Gestão 2020-2021 #SomosTodosABEPI	
Visão:	<p>“Tornar a ABEPI protagonista dentro da sociedade piauiense como geradora de ações de promoção interação dos Bibliotecário(a)s, Estudantes e Técnicos em Biblioteconomia expondo a importância desse profissional para o desenvolvimento do Estado nas diversas áreas;</p> <p>ABEPI ser vista pelo(a)s Bibliotecário(a)s, Estudantes e Técnicos em Biblioteconomia como um investimento rentável e indispensável”</p>
Área Social	<p>Revitalização do FORPEBI (Fórum Permanente de Bibliotecas);</p> <p>Clubes de Leitura e mediação para o incentivo à leitura.</p> <p>Realização de eventos tipo: jantar dançante, almoço, bingos, rifas, com a finalidade de angariar fundos para compra de uma sede própria;</p> <p>Estabelecer parcerias com entidades na construção de projetos sociais de incentivo à leitura;</p>
Área política	<p>Atuar junto aos representantes dos poderes públicos, para cobrar ações efetivas a garantir direitos sociais e profissionais ligados à atuação do bibliotecário nas mais diversas instâncias dos órgãos Estaduais e municipais;</p> <p>Exigir assento nos Conselhos de Cultura, Educação e setores ligados divulgação científica;</p> <p>Desenvolver estudos e promover discussões sobre a legislação do profissional bibliotecário.</p> <p>Recomendação Salarial na esfera estadual em consonancia com valores praticados a nível nacional e recomendações de honorários com valores das tabelas, sugestões de preço mínimo, para prestação de serviços da categoria.</p>
Área de Comunicação	<p>Trabalhar com o marketing da ABEPI e do bibliotecário, colocando em evidencia as potencialidades do profissional frente instituições dentro do cenário político, social, cultural e científico do Piauí;</p>

	<p>Promover uma comunicação efetiva com o profissional bibliotecário; utilizar as plataformas sociais como ferramentas de comunicação com os associados, para divulgar as ações e atividades da ABEPI; Enviar relatório das atividades desenvolvidas pela ABEPI aos associados;</p> <p>Realizar o mapeamento por meio da atualização, tanto online quanto física, dos profissionais.</p> <p>Produzir e publicar documentos dos resultados das ações da ABEPI;</p> <p>Realizar eventos externos em praças públicas, instituições e comunidades carentes para divulgação e exposição da praxis Biblioteconômica;</p> <p>Participar do SALIPI com estande próprio;</p> <p>Criar comissões ou grupos:</p> <ul style="list-style-type: none"> - Empreendedorismo - Biblioteca universitária - Biblioteca Escolar, etc.
<p>Área Acadêmica e Técnico-científica</p>	<p>Promover diálogo com as IES e instituições de formação em geral para viabilizar parcerias na oferta de cursos, a partir apresentada no mercado e/ou por profissionais associados;</p> <p>Criação de um periódico científico da ABEPI para divulgação da produção científica local;</p> <p>Cursos gratuitos para associados ou valores acessíveis.</p>
<p>Área cultural</p>	<p>Promover atividades de integração da classe;</p> <p>Efetivação de uma Agenda Anual permanente de eventos culturais, políticos, econômicos da ABEPI dentre elas a Semana do bibliotecário e SNLB;</p> <p>Promover dentro da Semana do Bibliotecário o Encontro de Bibliotecários do Estado do Piauí.</p>